

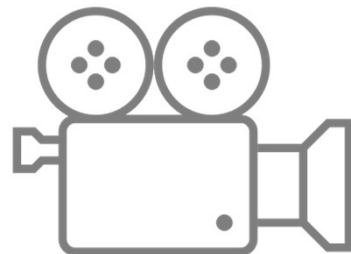

**HERZLICH
WILLKOMMEN!**



OBAS 5.2026

Ordnung zur berufsbegleitenden Ausbildung von
Seiteneinsteigerinnen und Seiteneinsteigern und der Staatsprüfung

INFORMATIONSV ERANSTALTUNG
DER ZFSL BONN UND
ENGELSKIRCHEN

Aufteilung der Ausbildungsregionen



Engelskirchen

Köln (*ohne Porz und Rodenkirchen*), Oberbergischer - Kreis, Rheinisch-Bergischer-Kreis, Leverkusen, Rhein-Sieg-Kreis (*Lohmar, Much, Neunkirchen-Seelscheid, Ruppichteroth, Eitorf, Windeck, Hennef*)

Bonn

Bonn, Köln (*Porz und Rodenkirchen*), Düren, Städteregion Aachen, Kreis Euskirchen, Kreis Heinsberg, Rhein-Erft-Kreis, Rhein-Sieg-Kreis (*Alfter, Bad Honnef, Bornheim, Königswinter, Meckenheim, Niederkassel, Rheinbach, Swisttal, Sankt Augustin, Siegburg, Troisdorf, Wachtberg*)

Lehrkräfte in Ausbildung (LiA)	Lehramtsanwärter:innen (LAA)
<u>Zwei Ausbildungsfächer:</u> Mathematik (oder Deutsch) & weiteres Fach Mathematik & Deutsch (<i>kein weiteres Fach</i>)	<u>Drei Ausbildungsfächer:</u> Mathematik & Deutsch & weiteres Fach
Unterricht in der Schule in zwei Fächern Unterrichtsbesuche durch Fachleitungen in zwei Fächern	Unterricht in den Schulen in drei Fächern Unterrichtsbesuche durch Fachleitungen in drei Fächern
Fachfakultas für zwei Fächer (Staatsprüfung)	Fachfakultas für drei Fächer (Staatsprüfung)
Kein Einsatz als Klassenlehrer:in	Kein Einsatz als Klassenlehrer:in
Zuständigkeit beim Schulamt/ der Schule	Zuständigkeit beim ZfsL

Ausbildung in OBAS

duale Ausbildung an Schule und am ZfsL
(Zusammenarbeit als Ausbildungspartnerschaft)

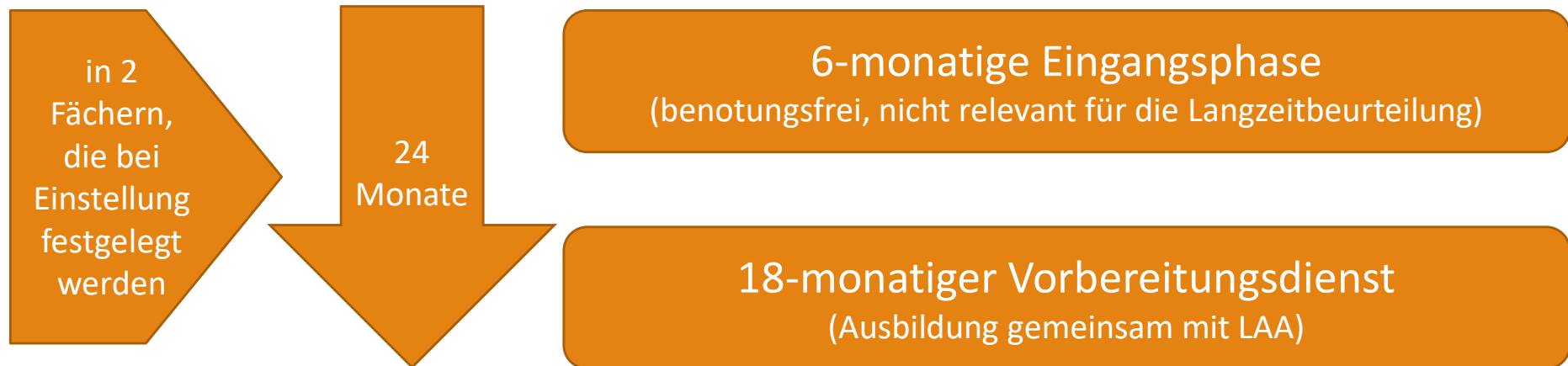

Ausbildungs- und Anrechnungsstunden

OBAS § 5 (1)	<ul style="list-style-type: none">• Für die Ausbildung stehen durchschnittlich <u>sieben Ausbildungsstunden</u> pro Woche zur Verfügung.• Für die Teilnahme an der Ausbildung erhalten die Lehrkräfte in Ausbildung während der gesamten Ausbildungszeit <u>sechs Anrechnungsstunden</u> auf ihre Unterrichtsverpflichtung.
OBAS § 9 (2)	<ul style="list-style-type: none">• Es werden durchschnittlich <u>sechs Wochenstunden</u> vom Zentrum für schulpraktische Lehrerausbildung und <u>eine Wochenstunde</u> von der Ausbildungsschule durchgeführt.
OBAS § 11 (2-4)	<ul style="list-style-type: none">• Die Schulleitung benennt <u>in jedem Fach eine schulische Ausbilderin oder einen schulischen Ausbilder.</u>• Den Lehrkräften in Ausbildung ist Gelegenheit zu geben, ... <u>am Unterricht der schulischen Ausbilderinnen und Ausbilder teilzunehmen.</u>• Sie haben <u>Anspruch auf wöchentliche Beratung</u> durch die Ausbilderinnen und Ausbilder der Schule.
OBAS § 11 (5)	<ul style="list-style-type: none">• Für die Ausbildungsarbeit ... erhält die Schule <u>zwei Anrechnungsstunden</u>, die für Ausbildungszwecke zu verwenden sind.
	<ul style="list-style-type: none">• Die Ausbildungsverpflichtung <u>im Seminar umfasst durchschnittlich 6 Wochenstunden.</u>• Diese werden ergänzt durch insgesamt <u>2 Wochenstunden, die die Schule für Ausbildung sicherstellt.</u>

Ausbildung in der Schule

	Halbjahre	1.	2.	3.	4.
Anrechnungstunden auf die Unterrichtsverpflichtung für Ausbildung im ZfsL		6	6	6	6
Ausbildungsstunden durch die Schule					
• Fach 1: Hospitation/Unterricht unter Anleitung/Planung/Beratungsgespräche		1	1	1	1
• Fach 2: Hospitation/Unterricht unter Anleitung/Planung/Beratungsgespräche		1	1	1	1
Selbstständiger Unterricht in der Grundschule		20	20	20	20

- **selbstständiger Unterricht** in den beiden Ausbildungsfächern, keine Tätigkeit als Klassenleitung
- unterrichtlicher Einsatz und Ausbildung in den beiden festgelegten Fächern
- wöchentliche Beratung durch die Ausbildungslehrkräfte
- Teilnahme an Konferenzen, Elternsprechtagen, Teamsitzungen etc.

Ausbildung am ZfsL

	Halbjahre	1.	2.	3.	4.
Vorgabe lt. OBAS §9 (2)					
Ausbildungsstunden für ZfsL (durchschnittlich)		6	6	6	6
Umsetzung an den ZfsL					
Erster Ausbildungsabschnitt und Vorbereitungsdienst (Seminarveranstaltungen)		3	7	7	7
<u>zusätzlich:</u>					
<ul style="list-style-type: none"> • 20 individuelle Beratungen während der gesamten Ausbildungszeit • 40 WS BilWiss (für Teilnehmende ohne entsprechende Studienanteile) 					

Aufteilung der Seminarveranstaltungen

(3 WS bei ca. 20 Seminarwochen pro Halbjahr ergibt sich ein Gesamtumfang von ca. 20*3 WS = 60 WS)

	BILWISS	Überfachlich	Fachpraxis A (D-M)	Fachpraxis B (WF o. D-M)
Umfang	40 WS	30 WS	15 WS	15 WS

Befreiung von der Teilnahme an den BilWiss-Seminaren

LiA müssen im Rahmen ihrer Ausbildung ein Seminar Bildungswissenschaften belegen und mit einer mündlichen 60-minütigen Prüfung bestehen. In manchen Fällen kann auf den Besuch des Seminars verzichtet werden, wenn einschlägige Studienleistungen nachgewiesen werden können (bspw. Absolventen GyGe – trotzdem Beantragung der Befreiung erforderlich).

Verfahren:

- LiA stellt einen Antrag auf Befreiung von der BilWiss-Prüfung an das zuständige Schulamt
- Schulamt fragt in Dezernat 46 (BR) die ausbildungsfachliche Entscheidung an
- Schulamt erstellt nach Rückmeldung durch Dez. 46 die entsprechende Zustimmung oder Ablehnung
- Information an Dezernat 47, dass nicht an BilWiss teilgenommen werden muss

Beratungen während OBAS

Verteilung der mind. 20 Beratungen

1. Ausbildungsabschnitt	Vorbereitungsdienst
<ul style="list-style-type: none"> • APG I m. U-Einsichtnahme 	<ul style="list-style-type: none"> • APG II (nach 12 Monaten) gem. § 11, Abs. 8 OBAS • APG III (bis vier Wochen vor der Staatsprüfung)
<ul style="list-style-type: none"> • 2 Beratungen Fach A • 2 Beratungen Fach B 	<ul style="list-style-type: none"> • 5 Unterrichtsbesuche Fach A • 5 Unterrichtsbesuche Fach B
	<ul style="list-style-type: none"> • 2 POB-C
Beratungen sind Unterrichtseinsichtnahmen, Vor- oder Nachbesprechung von Unterricht, gemeinsame Planung*	<ul style="list-style-type: none"> • 2 Unterrichtsbesuche im Kernseminar
5 Beratungen	16 Beratungen

*mindestens eine Beratung sollte eine Unterrichtseinsichtnahme sein

Ausbildungsplanungsgespräch I (APG)

- Mai 2026 – Juli 2026
- Terminvereinbarung mit der überfachlichen Seminarbilderin
- Einsichtnahme in den Unterricht beider Ausbildungsfächer
- Gespräch im Anschluss
- Beteiligte: Lehrkraft in Ausbildung, überfachliche Seminarbilder:in, Vertreter:in der Schule

Übersicht OBAS-Ausbildung

	01.05.2026 – 31.10.2026	01.11.2026 – 30.4.2028
OBAS	erster Ausbildungsabschnitt Umfang 3 WS	weitere Ausbildung im Vorbereitungsdienst (OVP) Umfang 7 WS
Seminarveranstaltungen	Überfachliches Seminar Fachseminar 1 Fachseminar 2	Kernseminar Fachseminar 1 Fachseminar 2
BilWiss	BilWiss-Seminar 40 WS BiWiss -Prüfung (60')	
Individuelle Beratung (mind. 20 Beratungen)	<ul style="list-style-type: none"> • APG I • Überfachliche Beratung • Unterrichtsberatungen Fach 1 und Fach 2 	<ul style="list-style-type: none"> • APG II und APG III • 10 Unterrichtsbesuche • Überfachliche Beratung • PoB-C 1 und 2 • ...
Schule	20 Stunden selbstständiger Unterricht 2 Wochenstunden Ausbildung	20 Stunden selbstständiger Unterricht 2 Wochenstunden Ausbildung

Möglichkeit von OBAS in Teilzeit

Die/der LiA muss einen Arbeitsvertrag von **mindestens 20 Stunden** aufweisen.

(bei Vollzeit 28 Stunden)

Von den 20 Stunden gehen 6 Stunden für die Ausbildung im Seminar und 2 Stunden für die Ausbildung an Schule ab - bleiben also 12 Stunden selbstständiger Unterricht. *(20 Stunden bei Vollzeit)*

Verkürzung der OBAS-Maßnahme (§7)

(1) Die berufsbegleitende Ausbildung für Lehrkräfte in Ausbildung dauert 24 Monate.

(2) Auf Antrag können über die in § 13 Absatz 2 Nummer 2 Lehrerausbildungsgesetz hinausgehend genannten Zeiten, Zeiten einer beruflichen Tätigkeit, die nach Art und Umfang geeignet ist, die für das angestrebte Lehramt erforderlichen Fähigkeiten zu vermitteln, auf die Dauer der Ausbildung angerechnet werden. Die Dauer der Ausbildung darf in diesen Fällen in der Regel **18 Monate nicht unterschreiten**. Ein **Antrag** nach Satz 1 ist spätestens **bis zum Ablauf des vierten Ausbildungsmonats** zu stellen. Bei der **Entscheidung der Ausbildungsbehörde** über eine Anrechnung oder Verlängerung der Ausbildung ist der **Ausbildungsstand** zu berücksichtigen. Das zuständige Prüfungsamt ist zu beteiligen.

Verfahren: Verkürzung der OBAS-Maßnahme

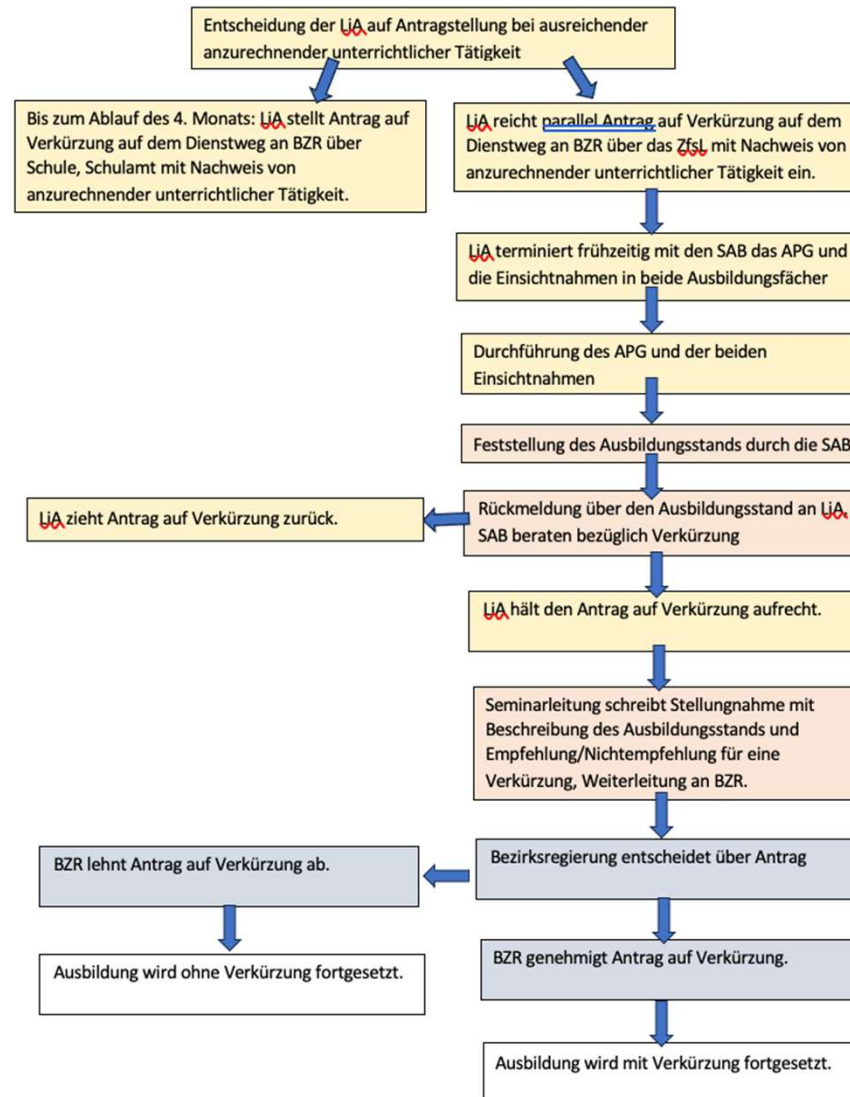

Herausforderungen / Belastungen für die LiA

- Die Lehrpersonen in Ausbildung haben i.d.R. sehr weite Anfahrtswege zum ZfsL.
- Im ersten Halbjahr werden die bildungswissenschaftlichen Grundlagen vermittelt, die bis zum Kolloquium verinnerlicht werden sollten.
- Neben der Seminararbeit sind die LiA bei voller Stelle mit 20 Stunden in der Schule im eigenständigen Unterricht, der auch gut vorbereitet sein sollte.
- Es gibt Besprechungszeiten mit den beratenden Ausbildungslehrkräften.
- Es gibt Konferenzen und Teambesprechungen.
- Stattfindende Unterrichtsbesuche und auch das Ausbildungs- und Planungsgespräch (APG) müssen vorbereitet werden.

-> Viele einzelne Faktoren führen zu einer insgesamt gesehen großen Inanspruchnahme und Belastung der LiA.

-> LiA sollen in ihren Ausbildungsfächern eingesetzt werden und keine Klassenleitung übernehmen.

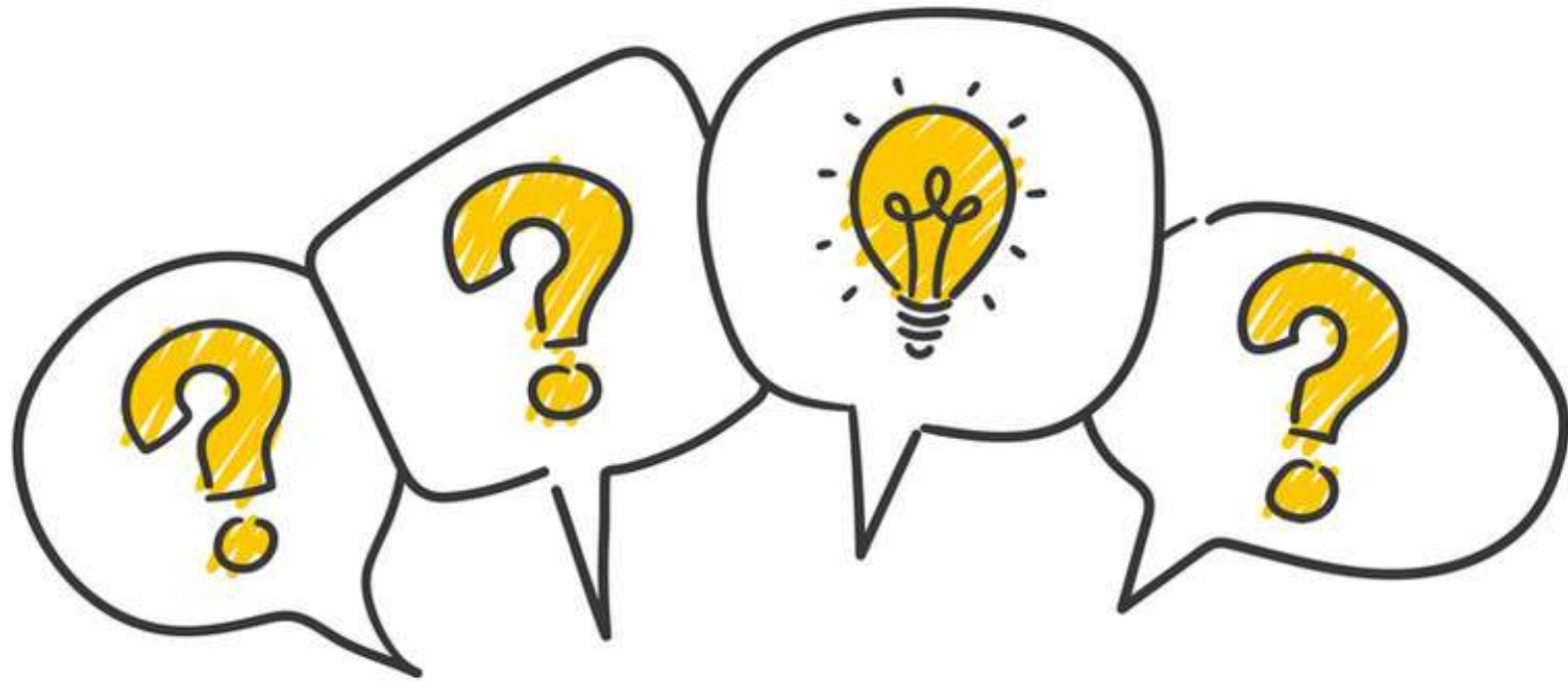



Standortspezifische Breakout-Rooms

Terminplan Bonn

Räume	Überfachliches Seminar: 2B7, 2. Etage BilWiss: 2B7, 2. Etage Deutsch: 2B7, 2. Etage Mathematik: 2B8, 2. Etage	Sport: 2B4, 2. Etage Sachunterricht: 2B7, 2. Etage Musik: 2B2, 2. Etage Englisch: 1. Etage
05.05.2026	8.00-11.00 überfachliches Seminar (Kennenlernen BilWiss)	
12.05.2026	8.45-11.45 Deutsch 8.45-11.45 Mathematik 11.45-12.45 Pause 12.45 – 15.45 BilWiss	
19.05.2026	8.00-11.00 überfachliches Seminar 11.00-12.00 Pause 12.00-15.00 Zweitfach	
26.05.2026	Pfingstferien	
02.06.2026	8.45-11.45 Deutsch 8.45-11.45 Mathematik 11.45-12.45 Pause 12.45 – 15.45 BilWiss	
09.06.2026	8.00-11.00 überfachliches Seminar Selbstlernmodul BilWiss: 2:15'	
16.06.2026	8.00-12.00 BilWiss	
23.06.2026	8.00-12.00 BilWiss 12.00-12.30 Pause 12.30-15.30 Zweitfach	
30.06.2026	8.00-11.00 überfachliches Seminar 11.00-12.00 Pause 12.00-15.00 Zweitfach	
07.07.2026	8.45-11.45 Deutsch 8.45-11.45 Mathematik 11.45-12.45 Pause 12.45 – 15.45 BilWiss	
14.07.2026	8.00 – 12.00 BilWiss Selbstlernmodul BilWiss (2:15')	
08.09.2026	8.00-11.00 überfachliches Seminar Selbstlernmodul überfachlich (2:15')	

15.09.2026	12.30-15.30 Zweitfach
22.09.2026	8.00-11.00 überfachliches Seminar
29.09.2026	8.00 – 12.00 BilWiss
06.10.2026	8.45-11.45 Deutsch 8.45-11.45 Mathematik 11.45-12.45 Pause 12.45 – 15.45 BilWiss
13.10.2026	8.00-11.00 überfachliches Seminar Prüfungszeitraum BilWiss 8.- 9.10.2026

Terminplan Engelskirchen

Datum	Seminarveranstaltungen
06.05.2026	08.15 - 15.15 Uhr überfachliches Seminar
13.05.2026	08.15 - 11.15 Uhr Kunst, Sachunterricht, Englisch, Religion, Musik, Sport
20.05.2026	08.15 - 16.15 Uhr Bildungswissenschaften
27.05.2026	08.15 - 14.15 Uhr Kunst, Sachunterricht, Englisch, Religion, Musik, Sport
03.06.2026	08.15 - 11.15 Uhr überfachliches Seminar
10.06.2026	08.15 - 14.15 Uhr Deutsch, Mathematik
17.06.2026	08.15 - 11.15 Uhr Bildungswissenschaften
24.06.2026	11.30 - 15.30 Uhr überfachliches Seminar
01.07.2026	11.30 - 16.30 Uhr Bildungswissenschaften
08.07.2026	11.30 - 15.30 Uhr überfachliches Seminar
18.07.2026- 01.09.2026	Sommerferien

09.09.2026	08.15 - 11.15 Uhr Kunst, Sachunterricht, Englisch, Musik, Religion, Sport	11.45 - 14.45 Uhr Deutsch Mathematik
16.09.2026	08.15 - 11.45 Uhr überfachliches Seminar	12.30 - 16.30 Uhr Bildungswissenschaften
23.09.2026	08.15 - 16.15 Uhr Bildungswissenschaften	
30.09.2026	08.15 - 11.15 Uhr überfachliches Seminar	
07.10.2026	11.30 - 16.30 Uhr Bildungswissenschaften	
08.-09.10.26	Zeitraum BilWiss-Prüfungen	
17.10.2026- 01.11.2026	Herbstferien	

Zeitleiste 1. Ausbildungsabschnitt

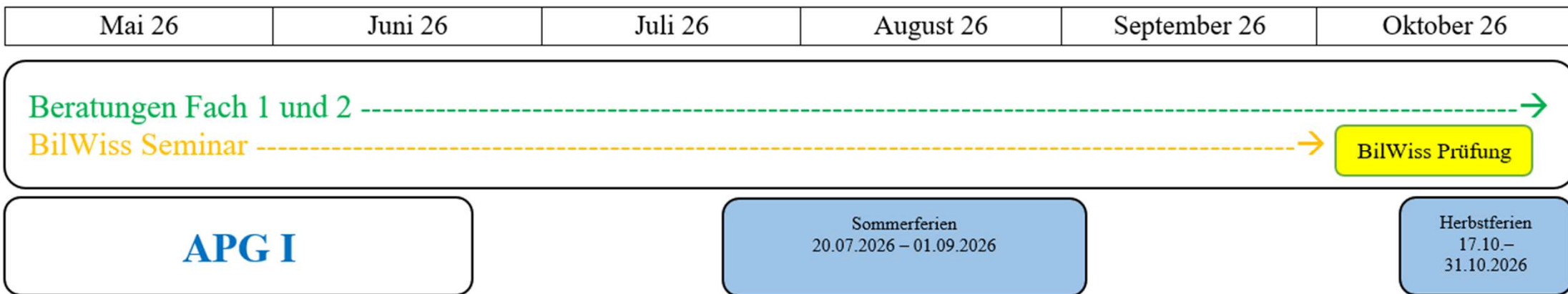

Am 06.05.26 geht es los ...

